

## ★夏休み期間(日・月・火・水)のスケジュール★

		イベント														
		参加費	所要時間	10:00	11:00	12:00	13:00	14:00	15:00	16:00	17:00	18:00	19:00			
新館	4階 特別展示室	春の企画展「カセイノヒミツ」7/22(木祝)~8/31(火)		入場料：無料 新館 4階 特別展示室へ直接お越しください。												
	 <p>～最新データからわかる火星 生命の痕跡をもとめて～ この特別展では「火星はどのような惑星なのか?」「どのような特徴を持っているのか?」火星を徹底解剖し、火星探査の「歴史」「現在」「未来」を紹介いたします。また、「火星ローバーの操縦体験」、「火星3D体験」、「惑星のキョリ比べ!」どれが火星か分かるかな?、「火星の重力を感じよう!火星であなたの体重は?」などご家族で楽しめる体験展示もあります。 画像提供: NASA</p>	★展示コーナー★ どなたでも	10:00~16:30 (最終入場: 16:00)													
		無料 約5分	新館4階 特別展示室にて整理券をお取りください。記載の時間を守って、直接特別展示室へお越しください。													
1階	第6展示室 ハングライダー	無料 約2分	新館 1階第6展示室へ直接お越しください。※現地で当日先着順													
	 <p>実際に乗っているような感覚でハンングライダーを体験できます!</p>	小学生以上 ※体重60kg以下 【定員】各回先着15名	10:30-11:00	12:45-13:15	15:00-15:30											
本館	1階	科学実験ショー		無料 約5分	本館 1階第1展示室へ直接お越しください。											
	 <p>ミニ科学実験ショー「いろいろなにいろ?」 5分ほどのミニ実験を開催! どんな実験が見られるかはお楽しみ!</p>	どなたでも参加可能 【定員】一度に10名程度	10:30-11:00	15:15-15:45												
		第3展示室 時空ホッパー	無料 8分	本館1階受付にて整理券をお取りください。記載の時間を守って、直接時空ホッパーへお越しください。												
2階	 <p>ジャンプ!! 時空を超えて旅しよう! 幅15m×高さ7.8mの大画面映像を活用した日本初の浮遊体験型アトラクション。3つのミッション(銀河系調査、地球内部調査、地球の歴史調査)に挑戦します。</p>	どなたでも参加可能 9:30~ 受付にて整理券配布	整理券配布時間: 9:30~18:40 (整理券がなくなり次第受付終了)													

### カフェ アテナ ATHENA

カフェ「アテナ」でパン屋さんをはじめます。「毎日でも食べたい」と思ってもらえるおいしいパンがたくさんあるのでぜひ食べに来てください。

【営業時間】  
11:30-17:00



		プラネタリウム	各230名	大人: 400円 小中高校生: 200円 幼児以下: 無料	1階チケット窓口でプラネタリウムのチケットを購入いただき、プラネタリウム受付にお越しください。(各回開場は20分前)											
1階 プラネタリウム	星空ライブ放映 (45分)	「もっと星空解説を聞きたい!」そんな声にお応えした、フル生解説プログラム。日没から夜明けまで、今夜の星空案内とともにテーマに沿った天文のお話をスタッフがお届けします。 7月の星空~こと座・わし座・七夕について など~ 8月の星空~さそり座・木星・土星・流星群 など~		10:00-10:45												
	一般番組 (45分) 「10000光年双眼鏡」	宇宙には私たちの地球にそっくりで、地球より文明の進んだ星があるかもしれません。そんなとある星で暮らす少女シヒルは、誕生日にお父さんから10000光年先の星まではっきり見える超ハイテク双眼鏡をもらいます。夢中で天体観測するシヒルはふしぎな惑星を見つけ、偶然目にした男の子にひとめぼれ。ついには男の子の住む星に行こうと決意します。はらかな宇宙の旅へ!少女の想いは無事伝わるのでしょうか…?		12:00-12:45												
	子ども番組 (45分) 「ケンちゃんとお月さま 天の川大冒険」	今日もお気に入りの望遠鏡で、夜空の星をのぞくケンちゃん。ふと天の川をのぞくと、たくさんキラキラが見えた…!「あれ?夜空の『天の川』って『川』じゃないの…?」そんな疑問を解くために、優しいお月さまに導かれて、いざ星空の世界へ!ところがケンちゃんはずっかり、大切な望遠鏡を無くしてしまいました…。お月さま、お誕生日星座さんたち、観客のみんでケンちゃんを助けながら、星空の世界を冒険しよう!		14:00-14:45												
	サイエンス番組(45分)「タッチ・ザ・スター」	過去60年間、私たちはボイジャーやパイオニアといったさまざまな探査機を太陽系やその先に送ってきました。探査機とともに惑星探査の歴史を辿るツアーへと皆さまをご案内します。さらに、今後の宇宙開発により人類にはどんな未来が訪れるのでしょうか…?		16:00-16:45												
	星空ヒーリング (45分) 「星空ヒーリング 星空ワールドトラベル」	今年度は彩り豊かな世界の星空を、その土地の音楽に乗せてお届けします。プラネタリウムの中で感じる、ひとときの旅情をお楽しみください。 7月 ★アジア 8月 ★アメリカ		18:00-18:45												

ご飲食は地下ホールまたは地下ロビーをご利用ください。ドリンクの自動販売機は新館地下ロビーにございます。



### ミュージアムショップ

実験キットや宇宙食、ステーションナリーなど楽しいグッズが増えました。ご来館の際にはぜひお立ち寄りください。

1Fプラネタリウム横

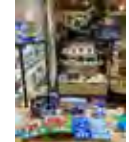

# ★夏休み期間(木・金・土)スケジュール★

イベント		参加費	所要時間	10:00	11:00	12:00	13:00	14:00	15:00	16:00	17:00	18:00	19:00
新館	春の企画展「カセイノヒミツ」7/22(木祝)～8/31(火)	入場料：無料		新館 4階 特別展示室へ直接お越しください。									
	4階 特別展示室 ～最新データからわかる火星 生命の痕跡をもとめて～ この特別展では「火星はどのような惑星なのか?」「どのような特徴を持っているのか?」火星を徹底解剖し、火星探査の「歴史」「現在」「未来」を紹介いたします。また、「火星ローバーの操縦体験」、「火星3D体験」、「惑星のキョリ比べ!」どれが火星か分かるかな?、「火星の重力を感じよう!火星であなたの体重は?」などご家族で楽しめる体験展示もあります。  画像提供: NASA	★展示コーナー★ どなたでも		10:00～16:30 (最終入場：16:00)									
		無料	約5分	新館4階 特別展示室にて整理券をお取りください。記載の時間を守って、直接特別展示室へお越しください。									
1階	第6展示室 ハングライダー	無料	約2分	新館 1階第6展示室へ直接お越しください。※現地で当日先着順									
	実際に乗っているような感覚でハングライダーを体験できます! 	小学生以上 ※体重60kg以下 【定員】各回先着15名		10:30-11:00		12:45-13:15		15:00-15:30					
本館	科学実験ショー	無料	約5分	本館 1階第1展示室へ直接お越しください。									
	1階 ミニ科学実験ショー「いろいろなにいろ?」 5分ほどのミニ実験を開催! どんな実験が見られるかはお楽しみ! 	どなたでも参加可能 【定員】一度に10名程度		10:30-11:00					15:15-15:45				
2階	第3展示室 時空ホッパー	無料	8分	本館1階受付にて整理券をお取りください。記載の時間を守って、直接時空ホッパーへお越しください。									
	ジャンプ!! 時空を超えて旅しよう! 幅15m×高さ7.8mの大画面映像を活用した日本初の浮遊体験型アトラクション。3つのミッション(銀河系調査、地球内部調査、地球の歴史調査)に挑戦します。 	どなたでも参加可能 9:30～ 受付にて整理券配布		整理券配布時間：9:30～18:40 (整理券がなくなり次第受付終了)									

## カフェ アテナ ATHENA

カフェ「アテナ」でパン屋さんをはじめます。「毎日でも食べたい」と思ってもらえるおいしいパンがたくさんあるのでぜひ食べに来てください。

【営業時間】  
11:30-17:00



プラネタリウム		各230名	大人：400円 小中高校生：200円 幼児以下：無料	1階チケット窓口でプラネタリウムのチケットを購入いただき、プラネタリウム受付にお越しください。(各回開場は20分前)									
1階 プラ ネタ リウ ム	サイエンス番組(45分)「タッチ・ザ・スター」 	過去60年間、私たちはボイジャーやパイオニアといったさまざまな探査機を太陽系やその先に送ってきました。探査機とともに惑星探査の歴史を辿るツアーへと皆さまをご案内します。さらに、今後の宇宙開発により人類にはどんな未来が訪れるのでしょうか…?		10:00-10:45									
	子ども番組(45分)「ケンちゃんとお月さま 天の川大冒険」 	今日もお気に入りの望遠鏡で、夜空の星をのぞくケンちゃん。ふと天の川をのぞくと、たくさんキラキラが見えた…!「あれ?夜空の『天の川』って『川』じゃないの…?」そんな疑問を解くために、優しいお月さまに導かれて、いざ星空の世界へと! ところがケンちゃんはずっかり、大切な望遠鏡を無くしてしまいます…。お月さま、お誕生日星座さんたち、観客のみんでケンちゃんを助けながら、星空の世界を冒険しよう!			12:00-12:45								
	一般番組(45分)「10000光年双眼鏡」 	宇宙には私たちの地球にそっくりで、地球より文明の進んだ星があるかもしれません。そんなある星で暮らす少女シヒルは、誕生日にお父さんから10000光年先の星までいきなり見える超ハイテク双眼鏡をもらいます。夢中で実体観測するシヒルはふしぎな惑星を見つけ、偶然目にした男の子にひとめぼれ。ついに男の子の住む星へ行こうと決意します。はるかな宇宙の旅へ!少女の想いは無事伝わるのでしょうか…?							14:00-14:45				
	星空ヒーリング(45分)「星空ヒーリング 星空ワールドトラベル」 	今年度は彩り豊かな世界の星空を、その土地の音楽に乗せてお届けします。プラネタリウムの中で感じる、ひとときの旅情をお楽しみください。 7月 ★アジア 8月 ★アメリカ								16:00-16:45			
	星空ライブ放映(45分) 	「もっと星空解説を聞きたい!」そんな声にお応えした、フル生解説プログラム。日没から夜明けまで、今夜の星空案内とともにテーマに沿った天文のお話をスタッフがお届けします。 7月の星空～こと座・わし座・七夕について など～ 8月の星空～さそり座・木星・土星・流星群 など～										18:00-18:45	

ご飲食は地下ホールまたは地下ロビーをご利用ください。ドリンクの自動販売機は新館地下ロビーにございます。



## ミュージアムショップ

実験キットや宇宙食、ステーションナリーなど楽しいグッズが増えました。ご来館の際にはぜひお立ち寄りください。

1Fプラネタリウム横

