★2021年10月16日(土)のスケジュール★

		イベント	参加費	所要時間	10:00	11:00	12:00	13:00	14:00	15:00	16:00	17:00	18:00	19:00
新館	4階	日本学生科学賞 兵庫県コンクール	入場料：無料		新館 4階 特別展示室へ直接お越しください。									
		優秀作品が科学館に大集合します！	どなたでも		9:30～17:00（最終入場：16:30）									
	1階	第6展示室　ハンググライダー	無料	約2分	新館 1階第6展示室へ直接お越しください。※現地で当日先着順									
		実際に乗っているような感覚でハングライダーを体験できます！ 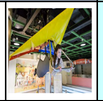	小学生以上 ※体重60kg以下 【定員】各回先着15名		10:30-11:00		12:45-13:15			15:00-15:30				
本館	1階	科学実験ショー	無料	約5分	本館 1階第1展示室へ直接お越しください。									
		ミニ科学実験ショー「みえるかな？」 5分ほどのミニ実験を開催！ どんな実験が見られるかはお楽しみ！	どなたでも参加可能 【定員】 一度に10名程度		10:30-11:00					15:15-15:45				
		サイエンススタッフとめぐろう！展示室ツアー	無料	15分	本館 1階受付にてお申込み後、5分前に本館1階エスカレーター横にお越しください。									
		たくさんある展示物の中から、サイエンススタッフ がイチ押しの展示物をわかりやすく紹介します！	どなたでも参加可能 【定員】5名 ※未就学児は保護者同伴				12:10-12:25							
	2階	第3展示室　時空ホッパー	無料	8分	本館1階受付にて整理券をお取りください。記載の時間を守って、直接時空ホッパーへお越しください。									
		ジャンプ!!　時空を超えて旅をしよう! 幅15m×高さ7.8mの大画面映像を活用した日本初の浮遊体験型アトラクション。3つのミッション（銀河系調査、地球内部調査、地球の歴史調査）に挑戦します。	どなたでも参加可能 9:30～ 受付にて整理券配布 ※10分に1組		整理券配布時間：9:30～18:40（整理券がなくなり次第受付終了） ※9:30の回より順番にご案内します									

ミニ 科学実験ショー（所要時間 5分程度）

・5分程度の実験をくり返し実施します。
・観覧者が多い場合には、時間をずらしてお越しください。

1階プラネタリウム	プラネタリウム	各230名	大人：400円　小中高校生：200円　幼児以下：無料		1階チケット窓口でプラネタリウムのチケットを購入いただき、プラネタリウム受付にお越しください。（各回開場は20分前）									
	星空ライブ投映（45分） 「もっと星空解説を聞きたい」そんな声にお応えした、フル生解説プログラム。日没から夜明けまで、今夜の星空案内とともにテーマに沿った天文のお話をスタッフがお届けします。 10月の星空～ペガスス座・やぎ座・惑星の見え方 など～				10:00-10:45									
	こども番組（45分）「ケンちゃんとお月さま 天の川大冒険」 今日もお気に入りの望遠鏡で、夜空の星をのぞくケンちゃん。ふと天の川をのぞくと、たくさんのキラキラが見えた…！「あれ？夜空の『天の川』って『川』じゃないの…？」そんな疑問を解くために、優しいお月さまに導かれて、いざ星空の世界へ！ところがケンちゃんはうっかり、大切な望遠鏡を無くしてしまいます…。お月さま、お誕生日星座さんたち、観客のみんなでケンちゃんを助けながら、星空の世界を冒険しよう！						12:00-12:45							
	一般番組（45分）「10000光年双眼鏡」 宇宙には私たちの地球にそっくりで、地球より文明の進んだ星があるかもしれません。そんなとある星で暮らす少女シヒルは、誕生日にお父さんから10000光年先の星まではっきり見える超ハイテク双眼鏡をもらいます。夢中で天体観測するシヒルはふしぎな惑星を見つけ、偶然目にした男の子にひとめぼれ。ついには男の子の住む星に行こうと決意します。はるかな宇宙の旅へ！少女の想いは無事伝わるのでしょうか…？								14:00-14:45					
	星空ヒーリング（45分）「星空ヒーリング　星空ワールドトラベル」 今年度は彩り豊かな世界の星空を、その土地の音楽に乗せてお届けします。プラネタリウムの中で感じる、ひとときの旅情をお楽しみください。 10月 ★アフリカ										16:00-16:45			
	サイエンス番組(45分)「タッチ・ザ・スター」 過去60年間、私たちはボイジャーやパイオニアといったさまざまな探査機を太陽系やその先に送ってきました。探査機とともに惑星探査の歴史を辿るツアーへと皆さまをご案内します。さらに、今後の宇宙開発により人類にはどんな未来が訪れるのでしょうか…？												18:00-18:45	

カフェ アテナ
ATHENA

カフェ「アテナ」でパン屋さんをはじめます。
「毎日でも食べたい」と思ってもらえるおいしいパンがたくさんあるのでぜひ食べに来てください。

【営業時間】
11:30-17:00

ご飲食は地下をご利用ください。
ドリンクの自動販売機は新館地下ロビーにございます。

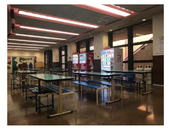

ミュージアムショップ

実験キットや宇宙食、ステーショナリーなど楽しいグッズが増えました。ご来館の際にはぜひお立ち寄りください。

1Fプラネタリウム横

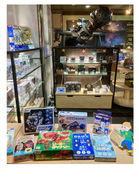

★2021年10月17日(日)のスケジュール★

		イベント	参加費	所要時間	10:00	11:00	12:00	13:00	14:00	15:00	16:00	17:00	18:00	19:00
新館	4階	日本学生科学賞 兵庫県コンクール	入場料：無料		新館 4階 特別展示室へ直接お越しください。									
		優秀作品が科学館に大集合します！	どなたでも		9:30～12:00（最終入場：11:30）									
	1階	第6展示室　ハンググライダー	無料	約2分	新館 1階第6展示室へ直接お越しください。※現地で当日先着順									
		実際に乗っているような感覚でハンググライダーを体験できます！	小学生以上 ※体重60kg以下 【定員】各回先着15名		10:30-11:00		12:45-13:15			15:00-15:30				
本館	1階	科学実験ショー	無料	約5分	本館 1階第1展示室へ直接お越しください。									
		ミニ科学実験ショー「みえるかな？」 5分ほどのミニ実験を開催！ どんな実験が見られるかはお楽しみ！	どなたでも参加可能 【定員】 一度に10名程度		10:30-11:00					15:15-15:45				
	2階	第3展示室　時空ホッパー	無料	8分	本館1階受付にて整理券をお取りください。記載の時間を守って、直接時空ホッパーへお越しください。									
		ジャンプ!!　時空を超えて旅をしよう! 幅15m×高さ7.8mの大画面映像を活用した日本初の浮遊体験型アトラクション。3つのミッション（銀河系調査、地球内部調査、地球の歴史調査）に挑戦します。	どなたでも参加可能 9:30～ 受付にて整理券配布 ※10分に1組		整理券配布時間：9:30～18:40（整理券がなくなり次第受付終了） ※9:30の回より順番にご案内します									
	5階	天体観測室の公開	無料	10分ごとに入れ替え制	本館 4階 天体観測室の扉前にある名簿へ記入してください。記載の時間にお越しください。									
		口径25cmの屈折望遠鏡「たいよう」で、太陽の黒点やプロミネンスの観察ができます！	どなたでも参加可能 【定員】15名 ※10分ごとに5名ずつ			11:30-12:00								

1階プラネタリウム	プラネタリウム	各230名	大人：400円　小中高校生：200円　幼児以下：無料		1階チケット窓口でプラネタリウムのチケットを購入いただき、プラネタリウム受付にお越しください。（各回開場は20分前）	
	星空ライブ投映（45分） 「もっと星空解説を聞きたい」そんな声にお応えした、フル生解説プログラム。日没から夜明けまで、今夜の星空案内とともにテーマに沿った天文のお話をスタッフがお届けします。 10月の星空～ペガスス座・やぎ座・惑星の見え方 など～				10:00-10:45	
	こども番組（45分）「ケンちゃんとお月さま 天の川大冒険」 今日もお気に入りの望遠鏡で、夜空の星をのぞくケンちゃん。ふと天の川をのぞくと、たくさんのキラキラが見えた…！「あれ？夜空の『天の川』って『川』じゃないの…？」そんな疑問を解くために、優しいお月さまに導かれて、いざ星空の世界へ！ところがケンちゃんはうっかり、大切な望遠鏡を無くしてしまいます…。お月さま、お誕生日星座さんたち、観客のみんなでケンちゃんを助けながら、星空の世界を冒険しよう！					12:00-12:45
	一般番組（45分）「10000光年双眼鏡」 宇宙には私たちの地球にそっくりで、地球より文明の進んだ星があるかもしれません。そんなとある星で暮らす少女シヒルは、誕生日にお父さんから10000光年先の星まではっきり見える超ハイテク双眼鏡をもらいます。夢中で天体観測するシヒルはふしぎな惑星を見つけ、偶然目にした男の子にひとめぼれ。ついには男の子の住む星に行こうと決意します。はるかな宇宙の旅へ！少女の想いは無事伝わるのでしょうか…？					14:00-14:45
	星空ヒーリング（45分）「星空ヒーリング　星空ワールドトラベル」 今年度は彩り豊かな世界の星空を、その土地の音楽に乗せてお届けします。プラネタリウムの中で感じる、ひとときの旅情をお楽しみください。 10月 ★アフリカ					16:00-16:45
	サイエンス番組(45分)「タッチ・ザ・スター」 過去60年間、私たちはボイジャーやパイオニアといったさまざまな探査機を太陽系やその先に送ってきました。探査機とともに惑星探査の歴史を辿るツアーへと皆さまをご案内します。さらに、今後の宇宙開発により人類にはどんな未来が訪れるのでしょうか…？					18:00-18:45

カフェ アテナ
ATHENA

カフェ「アテナ」でパン屋さんをはじめます。
「毎日でも食べたい」と思ってもらえるおいしいパンがたくさんあるのでぜひ食べに来てください。

【営業時間】
11:30-17:00

ご飲食は地下をご利用ください。
ドリンクの自動販売機は新館地下ロビーにございます。

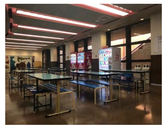

ミニ 科学実験ショー（所要時間 5分程度）

・5分程度の実験をくり返し実施します。
・観覧者が多い場合には、時間をずらしてお越しください。

ミュージアムショップ

実験キットや宇宙食、ステーショナリーなど楽しいグッズが増えました。ご来館の際にはぜひお立ち寄りください。
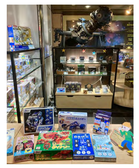
1Fプラネタリウム横